



**MESEČNO POROČILO O KAKOVOSTI ZRAKA
MERILNA MREŽA MARIBORA IN SOSEDNIJH OBČIN
*APRIL 2022***

Poročilo se brez pisnega dovoljenja NLZOH ne sme reproducirati, razen v celoti.

Maribor, maj 2022

Naslov: Mesečno poročilo o kakovosti zraka
MERILNA MREŽA MARIBORA IN SOSEDNIJH OBČIN – APRIL 2022

Izvajalec: Nacionalni laboratorij za zdravje, okolje in hrano
CENTER ZA OKOLJE IN ZDRAVJE
ODDELEK ZA ZRAK, HRUP, PVO IN AEROBIOLOGIJO
Prvomajska ulica 1, 2000 MARIBOR

Pooblastilo: pooblastilo MOP številka 35435-2/2021-3 z dne 01.06.2021, ki se za lokacijo NLZOH Maribor nanaša na ocenjevanje celotne obremenitve zunanjega zraka na območju vrednotenja za žveplov dioksid, dušikove okside, delce PM10, benzen, težke kovine v delcih PM10 ter benzo(a)piren v delcih PM10

Naročnik: Mestna občina MARIBOR
Skupna služba varstva okolja
Slovenska ulica 40
2000 MARIBOR

Evidenčna oznaka: EKZZ-09/1579-22 / 04

Delovni nalog: 41001-808/2019-10 z dne 10.12.2019; Aneks 1 41001-808-2019-26 z dne 30.12.2019; Aneks 3 41001-808/2019-40 z dne 27.12.2021

Dejavnost: 2930 – Enota za kakovost zunanjega zraka

Vodja naloge: Uroš Lešnik, univ.dipl.inž.prom.

Sodelavec: Jan Radanović, kem.tehn.

Maribor, 31.05.2022

Preverjanje istovetnosti dokumenta: <https://www.nlzoh.si/istovetnost>

1 UVOD

Čist zrak se smatra kot osnovni pogoj za zagotavljanje zdravja in dobrega počutja ljudi. Slabša kakovost zunanega zraka predstavlja pomembno grožnjo zdravju ljudi povsod po svetu. V tem poročilu so predstavljeni mesečni rezultati meritev v okviru merilne mreže Maribora in sosednjih občin ter Državne mreže kakovosti zunanega zraka (s kratico DMKZ). V času izdaje tega poročila so vsi v njem navedeni rezultati še neuradni in imajo informativen značaj.

Kakovost zunanega zraka v merilni mreži Maribora in sosednjih občin se ugotavlja z naslednjimi meritvami onesnaževal in meteoroloških parametrov:

- dušikovi oksidi (NO_2 in NO_x) ter ozon (O_3) z avtomatskimi merilniki na merilnem mestu Tezno,
- ozon (O_3) z avtomatskim merilnikom na merilnem mestu Pohorje,
- delci PM_{10} z referenčnim in avtomatskim nereferečnim (TEOM) merilnikom na merilnem mestu Tezno,
- delci PM_{10} z referenčnim merilnikom na merilnem mestu Miklavž (pogodba občina Miklavž na Dravskem polju),
- temperatura zraka (T) z avtomatskim merilnikom (TEOM) na merilnem mestu Tezno,
- delci PM_{10} z referenčnim merilnikom na merilnem mestu Radvanje,
- delci PM_{10} z referenčnim merilnikom na merilnem mestu Ruše (naročilnica občina Ruše).
- Vsebnost benzo(a)pirena v delcih PM_{10} na merilnih mestih Tezno, Radvanje, Ruše ter Miklavž

V okviru projekta PMinter smo vzpostavili dodatno merilno mesto z imenom Krekova/Tyrševa, za katero navajamo rezultate meritev PM_{10} , $\text{PM}_{2,5}$, PM_{01} ¹, črnega ogljika (BC^2) ter črnega ogljika iz kurjenja lesa (BC-WB). Rezultati teh meritev so od 01.01.2014 vključeni v redna mesečna poročila.

Državna merilna mreža kakovosti zraka (v upravljanju Agencije RS za okolje) vključuje naslednje meritve:

- dušikovi oksidi (NO_x in NO_2) z avtomatskimi merilniki na merilnem mestu Center,
- delci PM_{10} z referenčnim merilnikom na merilnih mestih Center ter Vrbanski plato in delci $\text{PM}_{2,5}$ z referenčnim merilnikom na merilnem mestu Vrbanski plato ter delci $\text{PM}_{2,5}$ z optičnim merilnikom na merilnem mestu Center (podatke prejemamo od 01.04.2021)
- temperatura zunanega zraka (T) z avtomatsko merilno postajo na merilnih mestih Center ter Vrbanski plato,
- ozon (O_3) z avtomatskim merilnikom na merilnem mestu Vrbanski plato.

Navedene podatke iz DMKZ posreduje ARSO in so vključeni v to poročilo.

Dodatne meritve v DMKZ, katerih rezultate si je možno ogledati na spletni strani ARSO, so še:

- težke kovine (TK) in policiklični aromatski ogljikovodiki (b(a)p) v delcih PM_{10} na merilnem mestu Center.

¹ Meritve se izvajajo z merilnikom GRIMM EDM 180, ki deluje na principu laserske spektrometrije.

² Meritve črnega ogljika se izvajajo s pomočjo merilnika Aethalometer, prvenstveno so namenjene karakterizaciji ogljičnih aerosolov. Aerosolizirani črni ogljik je primarni produkt nepopolnega izgorevanja in je dober kazalec primarnih emisij. Meritve lahko uporabimo za kvalitativno razlikovanje med dizelskim izpuhom in dimom, ki nastane pri izgorevanju lesa ali biomase. Merilnik vzorči zrak s pretokom nekaj litrov na minuto skozi filterski trak iz kvarčnih vlaken, kjer se nabirajo aerosoli. Nad filtrom je izvor svetlobe, pod njim pa so detektorji, ki merijo prepustnost za svetlobo. Koncentracijo črnega ogljika izračunamo iz atenuacije svetlobe z valovno dolžino 880 nm.

Podrobnejši podatki o meritvah in merilnih mestih so v naslednji preglednici:

Merilno mesto	Višina nad morjem in tlemi (m)	GKY (D48) GKX (D48)	ETRS89 X ETRS89 Y	Parameter
Center	266+4	550305 157415	549936 157900	NO ₂ , NO _x , PM ₁₀ , T, TK in b(a)p v PM ₁₀ , PM _{2,5} *
Vrbanski plato	280+4	548367 158452	547997 158937	O ₃ , PM ₁₀ , PM _{2,5}
Vrbanski plato	280+2	548360 158388	547990 158873	T
Tezno	268+4	552539 154068	552169 154554	NO ₂ , NO _x , O ₃ , PM ₁₀ , T, b(a)p v PM ₁₀
Pohorje	725+15	544682 148933	544313 149418	O ₃
Radvanje	302+1,5	546626 154912	546257 155397	PM ₁₀ , b(a)p v PM ₁₀
Ruše	302+1,5	539870 155217	539501 155702	PM ₁₀ , b(a)p v PM ₁₀
Miklavž	258+6	554396 151110	554027 151595	PM ₁₀ , b(a)p v PM ₁₀
Krekova/Tyrševa	273 + 2,5	549921 157753	549552 158238	PM ₁₀ , PM _{2,5} , PM ₀₁ , črni ogljik (BC, BC-WB)

* Podatke prejemamo od 01.04.2021, meritve potekajo z optičnim merilnikom.

S 01.01.2020 je bilo vzpostavljeno novo merilno mesto na Teznem, kjer se (zraven NO₂, NO_x in O₃) izvajajo stalne meritve delcev PM₁₀ z dvema merilnikoma. Kontinuirne meritve z avtomatskim nerefrenčnim merilnikom TEOM služijo za sproten prikaz rezultatov na spletnih straneh in sledenje dnevne hodu, meritve z referenčnim merilnikom pa služijo za mesečno in letno poročanje ter so merodajne za oceno kakovosti zraka z delci PM₁₀.

Prav tako je ARSO z letom 2020 začel na lokaciji Vrbanski plato v okviru svoje nove postaje izvajati meritve kakovosti zunanje zraka. Trenutno so na voljo podatki o meritvah delcev PM₁₀, PM_{2,5} ter ozona.

Po daljšem času so od februarja 2021 zopet občasno na voljo podatki za benzen ter od aprila 2021 podatki za delce PM_{2,5} (optični merilnik, prej referenčni) na lokaciji Maribor Center.

Z marcem 2022 je v poročilo dodana priloga 8 z rezultati analiz vsebnosti benzo(a)pirena v delcih PM₁₀. Zaradi trajanja analiz se rezultati vpisujejo ko so na voljo, torej z zamikom (v poročilu za marec so na voljo komaj rezultati za februar).

2 NORMATIVI

Za meritve kakovosti zraka in oceno koncentracij posameznih onesnaževal v zraku veljajo:

- Uredba o kakovosti zunanjega zraka, Ur. l. RS št. 9/11, 08/15, 66/18, 44/22 (ZVO-2)
- Uredba o arzeniu, kadmiju, živem srebru, niklju in policikličnih aromatskih ogljikovodikih v zunanjem zraku, Ur. l. RS št. 56/06, 44/22 (ZVO-2)
- Pravilnik o ocenjevanju kakovosti zunanjega zraka, Ur. l. RS št. 55/11, 06/15, 05/17, 44/22 (ZVO-2)

Mejne in ciljne vrednosti za varovanje zdravja ljudi so v tabeli 1.

Tabela 1: Mejne vrednosti za varovanje zdravja ljudi

Onesnaževalo	Enota	URNA		DNEVNA		LETNA
		Mejna	ŠT	Mejna	ŠT	Mejna
dušikov dioksid	$\mu\text{g}/\text{m}^3$	200	18			40
ozon	$\mu\text{g}/\text{m}^3$	120**	25***			
delci PM ₁₀	$\mu\text{g}/\text{m}^3$			50	35	40
delci PM _{2,5}	$\mu\text{g}/\text{m}^3$					25
benzen	$\mu\text{g}/\text{m}^3$					5
ogljikov monoksid	mg/m^3	10*				
benzo(a)piren v delcih PM ₁₀	ng/m^3					1**

ŠT dovoljeno število preseganj v koledarskem letu

* osemurna mejna vrednost

** ciljna vrednost

*** v koledarskem letu triletnega povprečja

Kritična vrednost za varstvo rastlin za dušikove okside je v tabeli 2.

Tabela 2: Kritična vrednost za varstvo rastlin

Onesnaževalo	Časovni interval merjenja	Kritična vrednost
dušikovi oksidi	koledarsko leto	30 $\mu\text{g}/\text{m}^3$

Ciljna vrednost za varstvo rastlin za ozon kot povprečje v obdobju petih let, ki se uporablja od 1. januarja 2010, je v tabeli 3.

Tabela 3: Ciljna vrednost za varstvo rastlin

Onesnaževalo	Časovni interval merjenja	Ciljna vrednost
ozon*	od maja do julija	18.000 ($\mu\text{g}/\text{m}^3$).h

* AOT40 se izračuna kot vsota razlike med izmerjenimi urnimi koncentracijami, večjimi od 80 $\mu\text{g}/\text{m}^3$, in vrednostjo 80 $\mu\text{g}/\text{m}^3$, izmerjenih vsak dan med 8:00 in 20:00 uro.

Opozorilna in alarmna vrednost za ozon sta v tabeli 4.

Tabela 4: Opozorilna in alarmna vrednost za ozon

Onesnaževalo	Časovni interval merjenja	Opozorilna oz. alarmna vrednost
ozon - opozorilna	1 ura	180 $\mu\text{g}/\text{m}^3$
ozon - alarmna	1 ura (tri zaporedne ure)	240 $\mu\text{g}/\text{m}^3$

Alarmna vrednost za dušikov dioksid je v tabeli 5.

Tabela 5: Alarmna vrednost za dušikov dioksid

Onesnaževalo	Časovni interval merjenja	Alarmna vrednost
dušikov dioksid	3 zaporedne ure	400 $\mu\text{g}/\text{m}^3$

3 PREGLED IZMERJENIH VREDNOSTI

Osnovni prikaz neuradnih rezultatov meritev je v tabelah v nadaljevanju, podrobnejši rezultati so v prilogah. Pri odstotku podatkov sta dve vrednosti, prva nam pove delež veljavnih podatkov za obravnavani mesec, vrednost v oklepaju pa delež vseh veljavnih podatkov v koledarskem letu do vključno tega meseca. Koncentracija »C leto« predstavlja drsečo letno vrednost za zadnjih 12 mesecev, ki jo primerjamo z mejno letno vrednostjo. Število preseganj v oklepaju je skupno število v koledarskem letu, ki ga primerjamo z mejno vrednostjo. Morebitno preseganje posamezne normativne vrednosti je poudarjeno.

Tabela 6: Kakovost zraka z dušikovim dioksidom

Merilno mesto	Odstotek podatkov	Koncentracija v $\mu\text{g}/\text{m}^3$				Število preseganj mejne urne
		C leto	C mesec	C 1 max	C 24 max	
Center (DMKZ)	100 (100) %	27	24	82	40	0 (0)
Tezno	100 (100) %	23	17	96	35	0 (0)
Normativne vrednosti	/	40		200	/	(18)

Tabela 7: Kakovost zraka z dušikovimi oksidi

Merilno mesto	Odstotek podatkov	Koncentracija v $\mu\text{g}/\text{m}^3$	
		C mesec	C leto
Center (DMKZ)*	100 (100) %	60	55
Tezno*	100 (100) %	22	42
Normativna vrednost*	/	/	30

* Ocena tveganj za rastlinstvo in naravne ekosisteme zaradi onesnaženosti zraka in skladnosti s kritičnimi vrednostmi se izvaja na krajih zunaj pozidanih območij.

Tabela 8: Vsebnost ozona v zraku

Merilno mesto	Odstotek podatkov	Koncentracija v $\mu\text{g}/\text{m}^3$			AOT 40* ($\mu\text{g}/\text{m}^3$).h	Število preseganj	
		C mesec	C 8 max	C 1 max		ciljne 8-urne v tekočem letu	opozorilne
Vrbanski plato (DMKZ)	100 (100) %	65	123	128	0	1 (5)	0 (0)
Pohorje	100 (100) %	84	126	131	0	2 (8)	0 (0)
Tezno	100 (100) %	75	143	147	0	4 (12)	0 (0)
Normativne vrednosti	/	/	120	180	18000	(25)**	/

* Normativna vrednost parametra AOT40 je predpisana le za obdobje maj-julij, zato v tem stolpcu prikazujemo le vsoto za te mesece.

** Mejna vrednost je predpisana v koledarskem letu triletnega povprečja. Podan podatek je samo za leto 2022.

Tabela 9: Kakovost zraka z delci PM₁₀ (referenčna metoda)

Merilno mesto	Odstotek podatkov	Koncentracija v µg/m ³			Število preseganj mejne dnevne
		C leto	C mesec	C 24 max	
Center (DMKZ)	100 (100) %	22	17	30	0 (2)
Vrbanski plato (DMKZ)	100 (100) %	16	13	26	0 (0)
Tezno	100 (100) %	22	15	29	0 (3)
Radvanje	100 (100) %	18	14	25	0 (0)
Ruše	100 (100) %	17	13	22	0 (0)
Miklavž	100 (100) %	24	15	28	0 (6)
Krekova/Tyrševa*	100 (100) %	21	17	30	0 (4)
Normativne vrednosti	/	40	/	50	(35)

* Meritve se izvajajo z nereferenčnim merilnikom GRIMM EDM 180, ki deluje na principu laserske spektrometrije.

Tabela 10: Kakovost zraka z delci PM_{2,5} (referenčna metoda)

Merilno mesto	Odstotek podatkov	Koncentracija v µg/m ³	
		C mesec	C leto
Vrbanski plato (DMKZ)	73 (92) %	10	12
Krekova/Tyrševa*	100 (100) %	12	15
Center**	100 (100) %	9	13
Normativna vrednost	/	/	25

* Meritve se izvajajo z nereferenčnim merilnikom GRIMM EDM 180, ki deluje na principu laserske spektrometrije.

** Meritve se izvajajo z optičnim merilnikom APDA.

Tabela 11: Kakovost zraka z delci PM₀₁

Merilno mesto	Odstotek podatkov	Koncentracija v µg/m ³	
		C mesec	C leto
Krekova/Tyrševa*	100 (100) %	11	13

* Meritve se izvajajo z nereferenčnim merilnikom GRIMM EDM 180, ki deluje na principu laserske spektrometrije.

Tabela 12: Kakovost zraka s črnim ogljikom (BC)

Merilno mesto	Odstotek podatkov	Koncentracija v µg/m ³	Delež črnega ogljika iz kurjenja lesa (%)
		C mesec	
Krekova/Tyrševa	98 %	1,2	25,0

Tabela 13: Kakovost zraka z benzenom

Merilno mesto	Odstotek podatkov	Koncentracija v $\mu\text{g}/\text{m}^3$	
		C mesec	C leto
Center (DMKZ)	0 (0) %	/	*
Normativna vrednost	/	/	5

* Zaradi daljšega izpada podatkov ni možno izračunati.

Tabela 14: Temperatura zraka

Merilno mesto	Odstotek podatkov	Temperatura v $^{\circ}\text{C}$		
		T mesec	T 24 max	T 24 min
Center (DMKZ)	100 (100) %	10,6	15,5	1,7
Vrbanski plato*	100 (100) %	9,3	14,2	1,3
Tezno	100 (100) %	10,5	15,6	1,6

* Samodejna meteorološka postaja (Vir: ARSO)

Povprečje 2012 – 2021 za ta mesec za merilno mesto Center je 12,7 $^{\circ}\text{C}$.

4 SKLEPNE UGOTOVITVE

Koncentracije **NO₂** in **NO_x** v Centru in na Teznem so bile nižje kot prejšnje mesece. Meritve **NO₂** v Centru in na Teznem so pokazale vrednosti, ki ne dosegajo mejne urne vrednosti.

Vsebnost **O₃** na Vrbanškem platoju, na Pohorju in na Teznem je bile nižje kot prejšnji mesec. Ta mesec je bilo na Vrbanškem platoju izmerjeno 1, na Pohorju 2 ter na Teznem 4 preseganja ciljne 8-urne vrednosti.

Skupno število preseganj ciljne 8-urne vrednosti v tem koledarskem letu je tako na Teznem 12, na Vrbanškem platoju 5 ter na Pohorju 8.

Koncentracije delcev **PM₁₀** so bile v Centru in na Vrbanškem platoju nižje kot prejšnje mesece. Na Vrbanškem platoju je bila izmerjena nižja koncentracija kot v Centru. Na Teznem je bila izmerjena koncentracija nižja kot v Centru ter višja kot na Vrbanškem platoju ter v Radvanju. Na Teznem in v Radvanju je bila izmerjena nižja koncentracija kot prejšnji mesec. Srednje letne koncentracije v Centru, na Vrbanškem platoju, v Radvanju in na Teznem so pod mejno letno vrednostjo.

V tem mesecu preseganja mejne dnevne vrednosti za delce **PM₁₀** na merilnih mestih v Centru, na Vrbanškem platoju, v Rušah ter v Radvanju niso bila izmerjena. Skupno število preseganj v koledarskem letu je za sedaj za Center 2 ter za Tezno 3, kar za nobeno merilno mesto ni več od dovoljenih 35 preseganj v koledarskem letu.

Na merilnem mestu v Miklavžu ter v Rušah smo izmerili nižjo srednjo mesečno vrednost delcev **PM₁₀** kot v Centru. Na merilnem mestu v Rušah in v Miklavžu ta mesec preseganja mejne dnevne vrednosti niso bila izmerjena. Skupno število preseganj v koledarskem letu je tako za Miklavž 6, kar za sedaj ni več od dovoljenih 35 preseganj v koledarskem letu.

Izmerjene vrednosti delcev **PM₁₀** na merilnem mestu Krekova/Tyrševa so bile ta mesec podobne kot v Centru, preseganja mejne dnevne vrednosti ta mesec niso bila izmerjena. Skupno število preseganj v koledarskem letu je za sedaj za to merilno mesto 4, kar za sedaj ni več od dovoljenih 35 preseganj v koledarskem letu.

Koncentracije delcev **PM_{2,5}** na Vrbanškem platoju so bile ta mesec nižje kot prejšnji mesec. Izmerjene vrednosti na merilnem mestu Krekova/Tyrševa so bile ta mesec višje kot na Vrbanškem platoju in tudi višje kot v Centru.

Koncentracije delcev **PM₀₁** na merilnem mestu Krekova/Tyrševa so bile ta mesec nižje kot prejšnje mesece.

Izmerjene koncentracije črnega ogljika (**BC**) so bile ta mesec nižje kot prejšnji mesec z nižjim deležem črnega ogljika iz naslova izgorevanja lesne biomase kot prejšnje mesece.

V primerjavi z istimi meseci v dosedanem merilnem obdobju na merilnem mestu **Center** so bile koncentracije delcev **PM₁₀** (2002-2021) najnižje doslej izmerjene. Koncentracije dušikovega dioksida so bile pod povprečjem doslej izmerjenih (1998-2021), dušikovih oksidov pa prav tako pod povprečjem doslej izmerjenih (1997-2021).

V primerjavi z istimi meseci na **Vrbanškem platoju** (2011-2021) so bile izmerjene koncentracije delcev **PM₁₀** pod povprečjem doslej izmerjenih, koncentracije ozona pod povprečjem doslej izmerjenih (2011-2021), koncentracije delcev **PM_{2,5}** pa prav tako pod povprečjem doslej izmerjenih (2009-2021).

Koncentracije ozona na **Pohorju** so bile pod povprečjem doslej izmerjenih (1999-2021).

Temperatura zraka v **Centru** je bila ta mesec za 2,1 °C pod povprečjem zadnjih desetih let.

5 PRILOGE

1. Meritve ozona na Pohorju
2. Meritve ozona na Teznem
3. Meritve dušikovega dioksida na Teznem
4. Meritve delcev PM_{10} na Vrbanskem platoju / v Centru / na Teznem / v Miklavžu / v Radvanju / v Rušah
5. Meritve temperature zraka na Vrbanskem platoju / na Teznem / v Centru
6. Meritve delcev $PM_{01}/PM_{2,5}/PM_{10}$ na merilnem mestu Krekova/Tyrševa
7. Meritve koncentracij črnega ogljika na merilnem mestu Krekova/Tyrševa
8. Vsebnost benzo(a)pirena v delcih PM_{10} na merilnih mestih Tezno, Radvanje, Ruše in Miklavž

Priloga 1: meritve ozona na Pohorju

Rezultati meritev	Ozon	Pohorje			april 2022
Datum	Število urnih podatkov	Dnevna ($\mu\text{g}/\text{m}^3$)	Najvišja 8-urna ($\mu\text{g}/\text{m}^3$)	Najvišja urna ($\mu\text{g}/\text{m}^3$)	
1.apr.22	22	43	68	63	
2.apr.22	23	53	63	68	
3.apr.22	23	71	75	78	
4.apr.22	23	79	88	91	
5.apr.22	23	85	90	99	
6.apr.22	23	89	107	111	
7.apr.22	23	88	103	99	
8.apr.22	23	86	97	101	
9.apr.22	23	77	85	85	
10.apr.22	23	84	88	90	
11.apr.22	23	90	100	108	
12.apr.22	23	99	114	118	
13.apr.22	23	113	123	126	
14.apr.22	23	116	126	131	
15.apr.22	23	88	118	117	
16.apr.22	23	69	81	89	
17.apr.22	23	92	99	101	
18.apr.22	23	88	95	94	
19.apr.22	23	71	82	84	
20.apr.22	23	86	92	102	
21.apr.22	23	87	94	102	
22.apr.22	23	67	87	89	
23.apr.22	23	63	78	83	
24.apr.22	22	91	94	96	
25.apr.22	23	81	87	93	
26.apr.22	23	71	79	83	
27.apr.22	23	89	96	100	
28.apr.22	23	96	102	104	
29.apr.22	23	104	109	112	
30.apr.22	23	111	120	124	
Delež veljavnih podatkov	100%				
Mesečno povprečje iz urnih podatkov			84 $\mu\text{g}/\text{m}^3$		
Najvišja dnevna koncentracija			116 $\mu\text{g}/\text{m}^3$		
Najvišja 8-urna koncentracija			126 $\mu\text{g}/\text{m}^3$		
Število dni s prekoračeno ciljno ($120 \mu\text{g}/\text{m}^3$)			2		
Najvišja urna koncentracija			131 $\mu\text{g}/\text{m}^3$		
Število ur s preseženo opozorilno ($180 \mu\text{g}/\text{m}^3$)			0		
Število ur s preseženo alarmno ($240 \mu\text{g}/\text{m}^3$)			0		
AOT 40	 IZRACUNANI		3418 ($\mu\text{g}/\text{m}^3$).h		

Opomba: *zahteva za izračun ne vključuje izgub zaradi rednega umerjanja ali običajnega vzdrževanja.

Priloga 1: meritve ozona na Pohorju

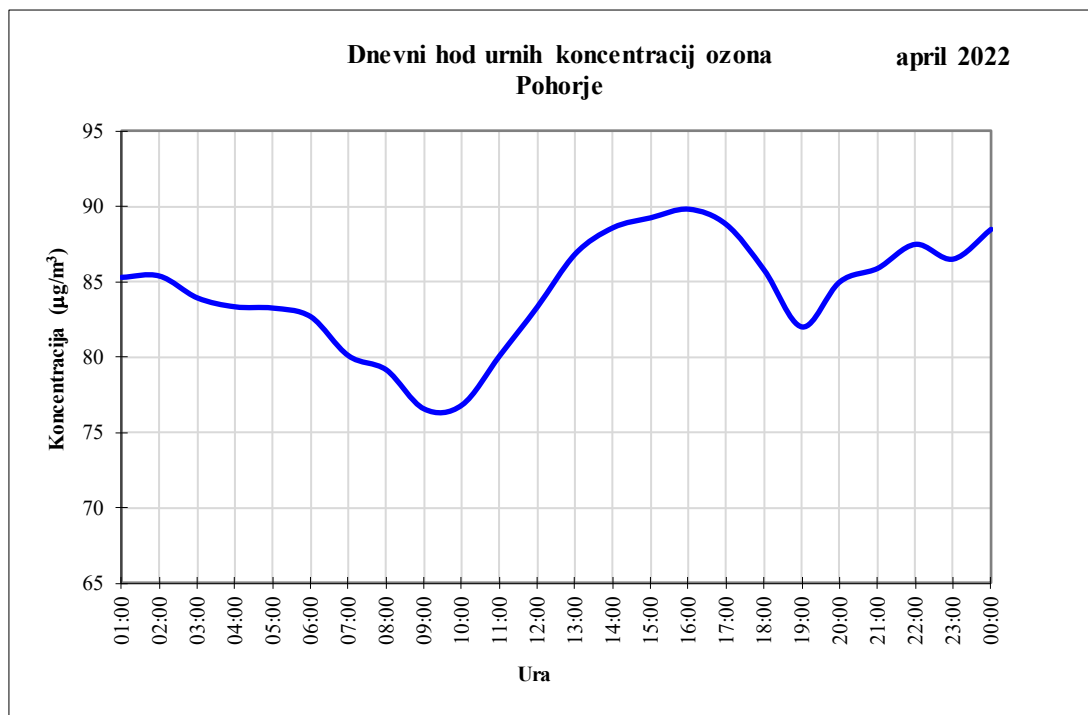
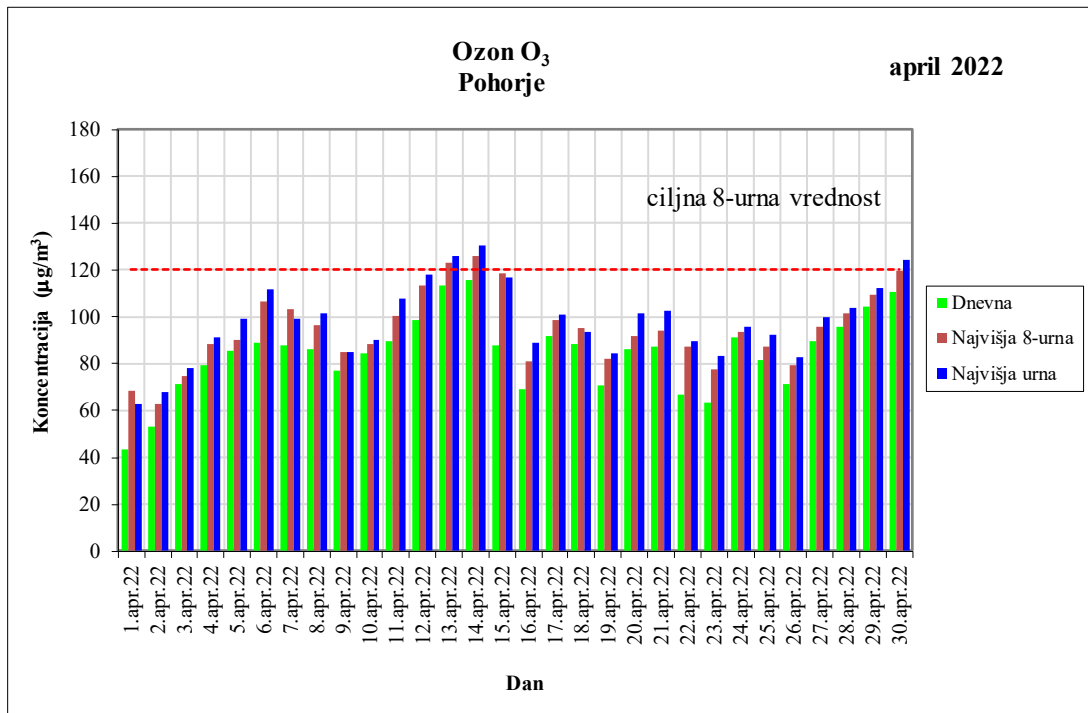

Priloga 2: meritve ozona na Tezmem

Rezultati meritev	Ozon	Tezno	april 2022	
Datum	Število urnih podatkov	Dnevna ($\mu\text{g}/\text{m}^3$)	Najvišja 8-urna ($\mu\text{g}/\text{m}^3$)	Najvišja urna ($\mu\text{g}/\text{m}^3$)
1.apr.22	22	41	74	66
2.apr.22	23	43	57	67
3.apr.22	23	78	86	91
4.apr.22	23	83	102	109
5.apr.22	23	62	105	114
6.apr.22	23	69	116	122
7.apr.22	23	93	112	118
8.apr.22	23	84	113	116
9.apr.22	23	72	97	92
10.apr.22	23	82	106	109
11.apr.22	23	61	109	119
12.apr.22	23	58	117	129
13.apr.22	23	75	136	142
14.apr.22	23	79	143	147
15.apr.22	23	47	85	107
16.apr.22	23	74	95	102
17.apr.22	23	103	115	118
18.apr.22	23	94	109	113
19.apr.22	23	73	87	86
20.apr.22	23	83	108	111
21.apr.22	23	73	106	113
22.apr.22	23	53	94	100
23.apr.22	23	64	85	102
24.apr.22	22	103	112	116
25.apr.22	23	78	100	106
26.apr.22	23	75	89	101
27.apr.22	23	93	102	108
28.apr.22	23	89	120	122
29.apr.22	23	87	129	131
30.apr.22	23	95	138	142
Delež veljavnih podatkov	100%			
Mesečno povprečje iz urnih podatkov			75 $\mu\text{g}/\text{m}^3$	
Najvišja dnevna koncentracija			103 $\mu\text{g}/\text{m}^3$	
Najvišja 8-urna koncentracija			143 $\mu\text{g}/\text{m}^3$	
Število dni s prekoračeno ciljno ($120 \mu\text{g}/\text{m}^3$)			4	
Najvišja urna koncentracija			147 $\mu\text{g}/\text{m}^3$	
Število ur s preseženo opozorilno ($180 \mu\text{g}/\text{m}^3$)			0	
Število ur s preseženo alarmno ($240 \mu\text{g}/\text{m}^3$)			0	
AOT 40	 IZRACUNANI		6187 ($\mu\text{g}/\text{m}^3$).h	

Opomba: *zahteva za izračun ne vključuje izgub zaradi rednega umerjanja ali običajnega vzdrževanja.

Priloga 2: meritve ozona na Tezmem

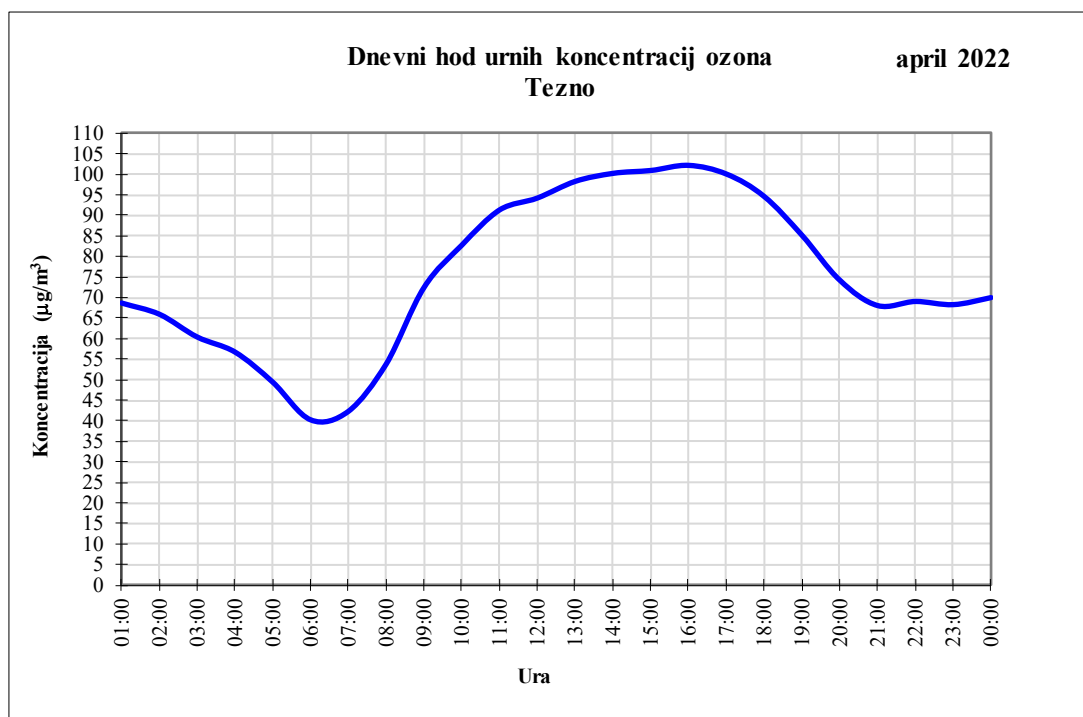
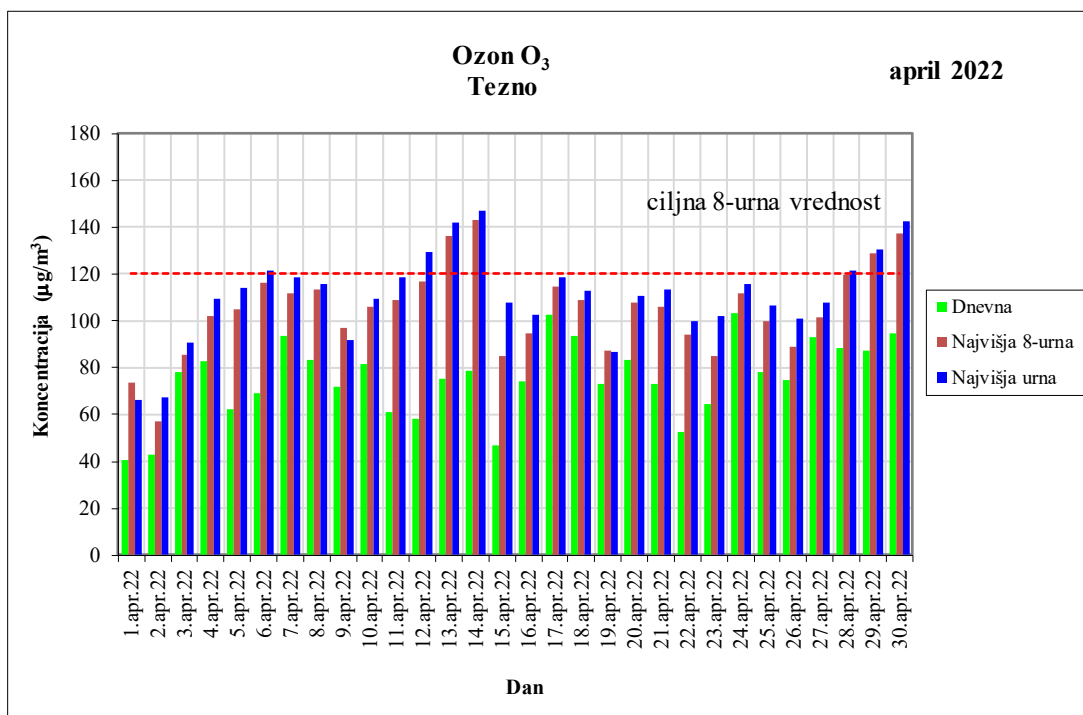

Priloga 3: meritve dušikovega dioksida na Tezno

Rezultati meritev	Dušikov dioksid	Tezno	april 2022	
Datum	Število urnih podatkov	Dnevna ($\mu\text{g}/\text{m}^3$)	Najvišja urna ($\mu\text{g}/\text{m}^3$)	Število ur s preseženo mejno
1.apr.22	22	16	38	0
2.apr.22	23	23	38	0
3.apr.22	23	10	22	0
4.apr.22	23	15	36	0
5.apr.22	23	29	68	0
6.apr.22	23	25	49	0
7.apr.22	23	20	65	0
8.apr.22	23	21	95	0
9.apr.22	23	11	24	0
10.apr.22	23	8	35	0
11.apr.22	23	26	54	0
12.apr.22	23	32	96	0
13.apr.22	23	29	60	0
14.apr.22	23	30	60	0
15.apr.22	23	35	68	0
16.apr.22	23	6	15	0
17.apr.22	23	4	12	0
18.apr.22	23	6	14	0
19.apr.22	23	16	29	0
20.apr.22	23	13	28	0
21.apr.22	23	18	38	0
22.apr.22	23	17	29	0
23.apr.22	23	14	31	0
24.apr.22	22	6	11	0
25.apr.22	23	14	41	0
26.apr.22	23	12	26	0
27.apr.22	23	5	8	0
28.apr.22	23	7	19	0
29.apr.22	23	14	67	0
30.apr.22	23	14	52	0
Delež veljavnih podatkov*	100%			
Mesečno povprečje iz urnih podatkov			17 $\mu\text{g}/\text{m}^3$	
Najvišja dnevna koncentracija			35 $\mu\text{g}/\text{m}^3$	
Najvišja urna koncentracija			96 $\mu\text{g}/\text{m}^3$	
Število ur s preseženo mejno (200 $\mu\text{g}/\text{m}^3$)			0	
Število ur s preseženo alarmno (400 $\mu\text{g}/\text{m}^3$)			0	

Opomba: *zahteva za izračun ne vključuje izgub zaradi rednega umerjanja ali običajnega vzdrževanja.

Priloga 3: meritve dušikovega dioksida na Tezno

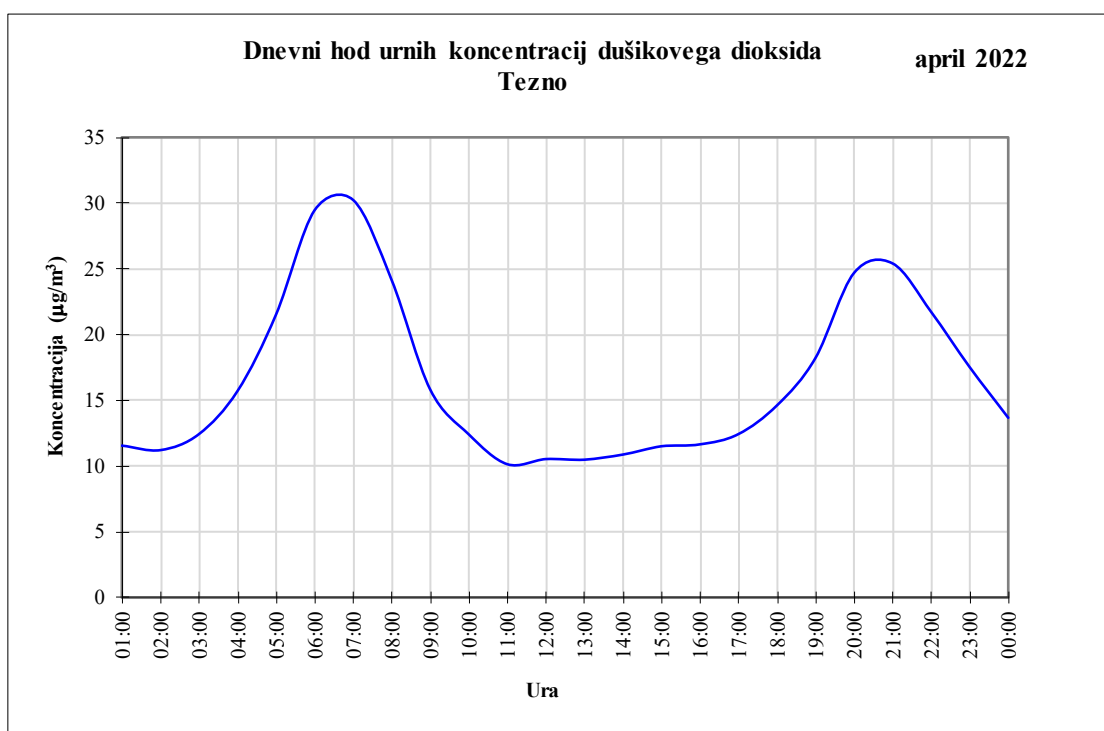
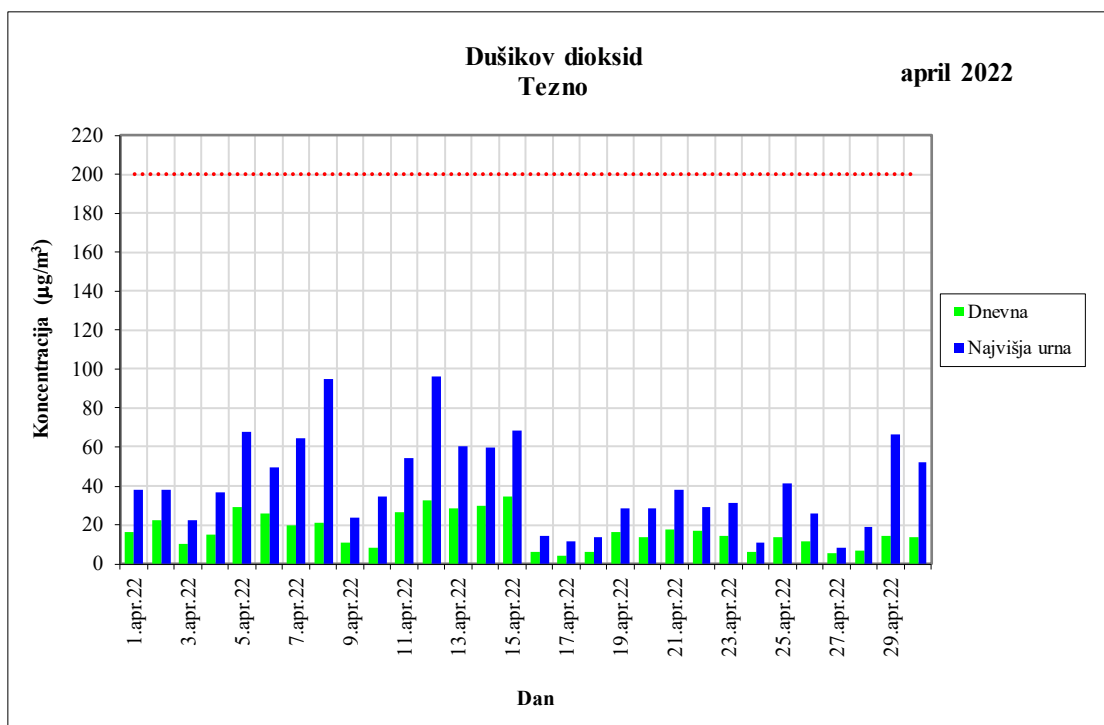

Priloga 4: meritve delcev PM₁₀ na Vrbanskem platoju / v Centru / na Teznem / v Miklavžu / v Radvanju / v Rušah

Rezultati meritev	Delci PM ₁₀						april 2022
Datum	Tezno ($\mu\text{g}/\text{m}^3$)	Vrbanski plato ($\mu\text{g}/\text{m}^3$)	Center ($\mu\text{g}/\text{m}^3$)	Miklavž ($\mu\text{g}/\text{m}^3$)	Radvanje ($\mu\text{g}/\text{m}^3$)	Ruše ($\mu\text{g}/\text{m}^3$)	
1.apr.22	9	9	15	9	8	8	
2.apr.22	16	13	17	17	14	18	
3.apr.22	14	12	15	12	12	12	
4.apr.22	16	13	19	14	13	14	
5.apr.22	21	15	23	19	14	11	
6.apr.22	22	17	24	20	17	13	
7.apr.22	15	13	19	15	13	11	
8.apr.22	19	16	22	14	16	17	
9.apr.22	8	6	10	9	7	8	
10.apr.22	7	6	9	10	6	5	
11.apr.22	16	11	16	14	12	8	
12.apr.22	22	16	21	23	17	14	
13.apr.22	24	19	26	26	22	17	
14.apr.22	25	23	29	26	23	21	
15.apr.22	29	22	30	28	25	22	
16.apr.22	7	7	10	9	8	8	
17.apr.22	10	9	11	11	10	11	
18.apr.22	10	11	12	12	10	12	
19.apr.22	9	8	11	9	7	8	
20.apr.22	12	9	13	10	10	9	
21.apr.22	15	16	18	14	15	14	
22.apr.22	14	12	14	17	14	13	
23.apr.22	20	17	22	17	23	22	
24.apr.22	9	7	8	12	9	15	
25.apr.22	9	7	11	10	9	9	
26.apr.22	13	11	16	15	14	15	
27.apr.22	7	5	7	8	6	6	
28.apr.22	14	14	16	18	14	13	
29.apr.22	17	14	22	20	21	14	
30.apr.22	19	26	27	23	19	15	
Število merjenih dni	30	30	30	30	30	30	
Mesečno povprečje	15	13	17	15	14	13	
Najvišja dnevna koncentracija	29	26	30	28	25	22	
Število preseganj 50 $\mu\text{g}/\text{m}^3$	0	0	0	0	0	0	

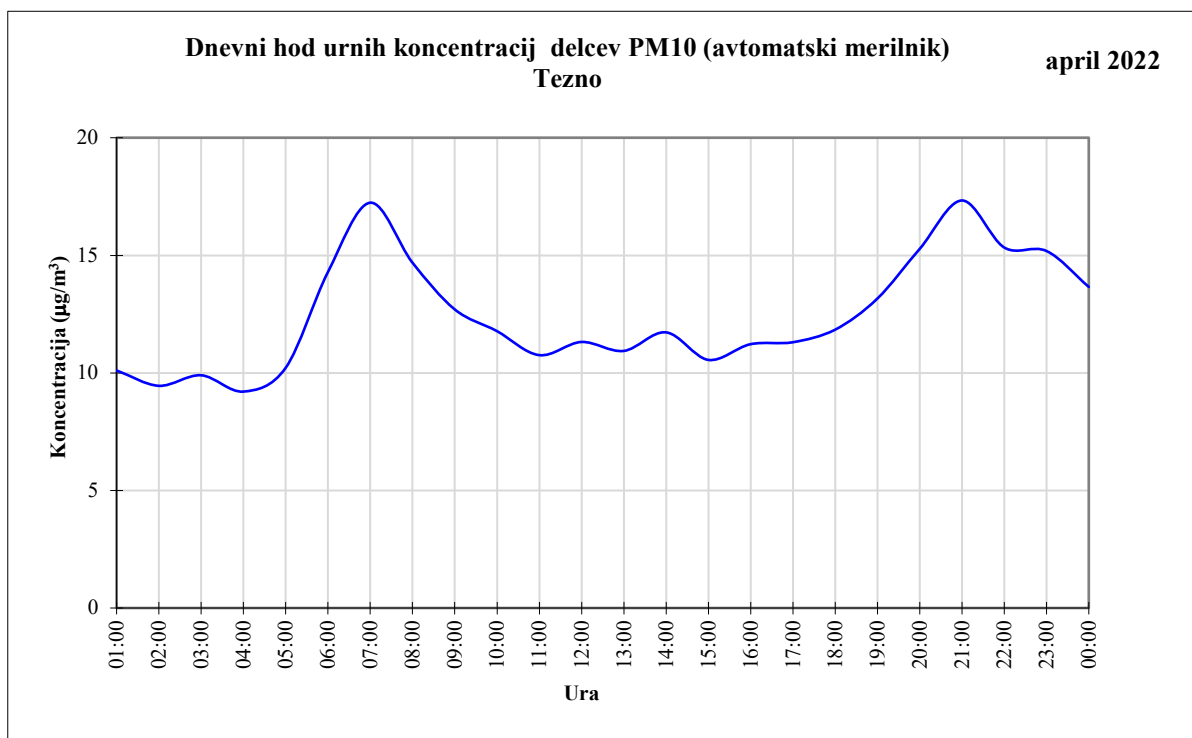
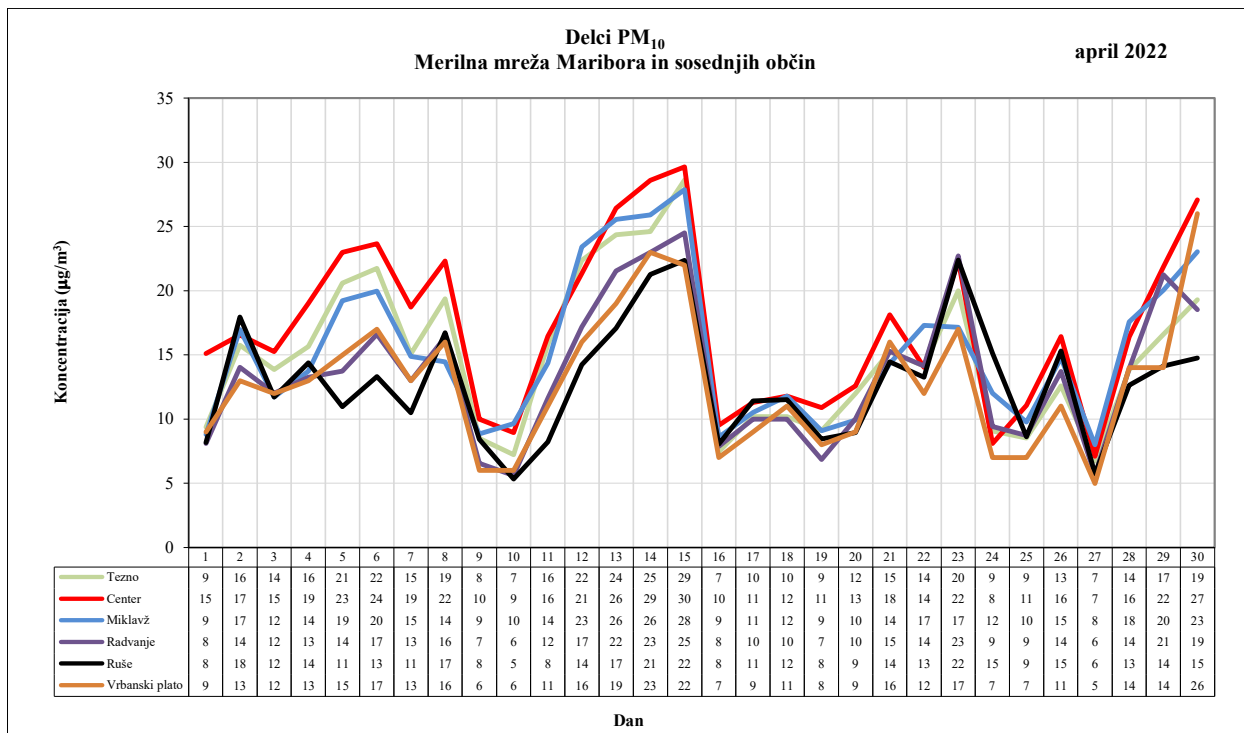

Priloga 5: meritve temperature zraka na Urbanskem platoju / na Teznem / v Centru

Temperatura zraka	Temperatura zraka (°C)			april 2022
	Datum	Center (°C)	Urbanski plato (°C)	
1.apr.22	7,2	6,8	6,8	
2.apr.22	1,7	1,3	1,6	
3.apr.22	4,3	3,7	4,4	
4.apr.22	5,4	4,2	6,0	
5.apr.22	10,8	9,9	10,4	
6.apr.22	13,5	12,0	13,5	
7.apr.22	14,7	13,6	14,3	
8.apr.22	14,8	13,5	14,6	
9.apr.22	8,4	7,3	7,5	
10.apr.22	7,2	6,1	7,3	
11.apr.22	8,7	7,3	8,3	
12.apr.22	11,4	9,1	11,1	
13.apr.22	13,8	11,3	13,3	
14.apr.22	15,5	13,1	15,5	
15.apr.22	14,0	12,1	12,6	
16.apr.22	10,9	9,8	10,7	
17.apr.22	9,0	7,5	8,7	
18.apr.22	8,5	6,8	8,6	
19.apr.22	6,1	5,4	5,6	
20.apr.22	8,3	7,2	9,1	
21.apr.22	10,3	8,8	10,5	
22.apr.22	9,4	8,8	8,7	
23.apr.22	11,8	10,5	12,1	
24.apr.22	14,8	14,2	14,5	
25.apr.22	14,4	13,1	14,6	
26.apr.22	12,7	11,7	12,7	
27.apr.22	9,4	8,7	8,9	
28.apr.22	12,5	11,0	12,9	
29.apr.22	13,9	12,1	14,3	
30.apr.22	14,5	12,6	15,3	
Število merjenih dni	30	30	30	
Mesečno povprečje	10,6	9,3	10,5	
Najvišja dnevna temperatura	15,5	14,2	15,5	
Najnižja dnevna temperatura	1,7	1,3	1,6	

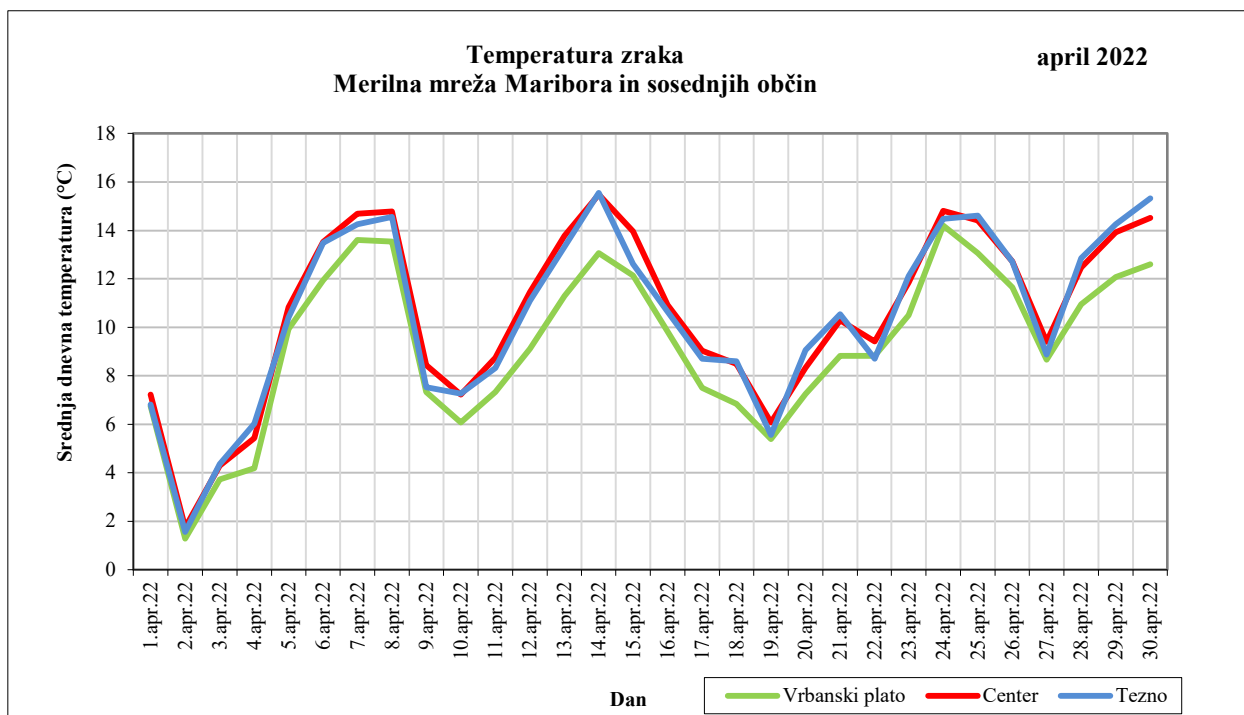

Priloga 6: meritve delcev PM01/PM2,5/PM10 na merilnem mestu Krekova/Tyrševa

Delci PM01, PM2,5 in PM10

april 2022

Krekova/Tyrševa

PMinter

Datum	PM01			PM2,5			PM10		
	Število urnih podatkov	Dnevna ($\mu\text{g}/\text{m}^3$)	Najvišja urna ($\mu\text{g}/\text{m}^3$)	Število urnih podatkov	Dnevna ($\mu\text{g}/\text{m}^3$)	Najvišja urna ($\mu\text{g}/\text{m}^3$)	Število urnih podatkov	Dnevna ($\mu\text{g}/\text{m}^3$)	Najvišja urna ($\mu\text{g}/\text{m}^3$)
1.apr.22	24	11	20	24	11	21	24	13	24
2.apr.22	24	20	26	24	20	27	24	21	28
3.apr.22	24	13	18	24	14	19	24	17	25
4.apr.22	24	15	23	24	17	24	24	22	29
5.apr.22	24	13	24	24	15	27	24	23	45
6.apr.22	24	15	20	24	17	23	24	25	41
7.apr.22	24	11	20	24	13	24	24	21	45
8.apr.22	24	13	26	24	16	33	24	29	80
9.apr.22	24	5	15	24	5	16	24	7	18
10.apr.22	24	4	8	24	5	9	24	6	11
11.apr.22	24	7	16	24	9	17	24	14	24
12.apr.22	24	10	17	24	12	18	24	18	35
13.apr.22	24	13	19	24	15	21	24	25	36
14.apr.22	24	13	20	24	15	23	24	28	47
15.apr.22	24	20	35	24	22	37	24	30	43
16.apr.22	24	7	13	24	8	14	24	9	15
17.apr.22	24	7	12	24	8	13	24	11	15
18.apr.22	24	8	12	24	9	13	24	10	16
19.apr.22	24	8	12	24	9	13	24	10	14
20.apr.22	24	10	19	24	11	21	24	14	25
21.apr.22	24	12	19	24	13	21	24	18	33
22.apr.22	24	13	24	24	14	25	24	15	27
23.apr.22	24	20	29	24	21	31	24	26	38
24.apr.22	24	3	8	24	4	9	24	8	18
25.apr.22	24	3	7	24	4	8	24	11	28
26.apr.22	24	12	18	24	13	20	24	18	28
27.apr.22	24	5	11	24	5	12	24	6	13
28.apr.22	24	9	13	24	10	15	24	14	24
29.apr.22	24	9	13	24	10	14	24	17	24
30.apr.22	24	14	42	24	15	44	24	23	51
Število urnih podatkov	720			720			720		
Delež urnih podatkov		100%			100%			100%	
Mesečno povprečje iz urnih ($\mu\text{g}/\text{m}^3$)		11			12			17	
Najvišja dnevna koncentracija		20			22			30	
Število dni s preseženo mejno ($50 \mu\text{g}/\text{m}^3$)		/			/			0	
Najvišja urna koncentracija		42			44			80	

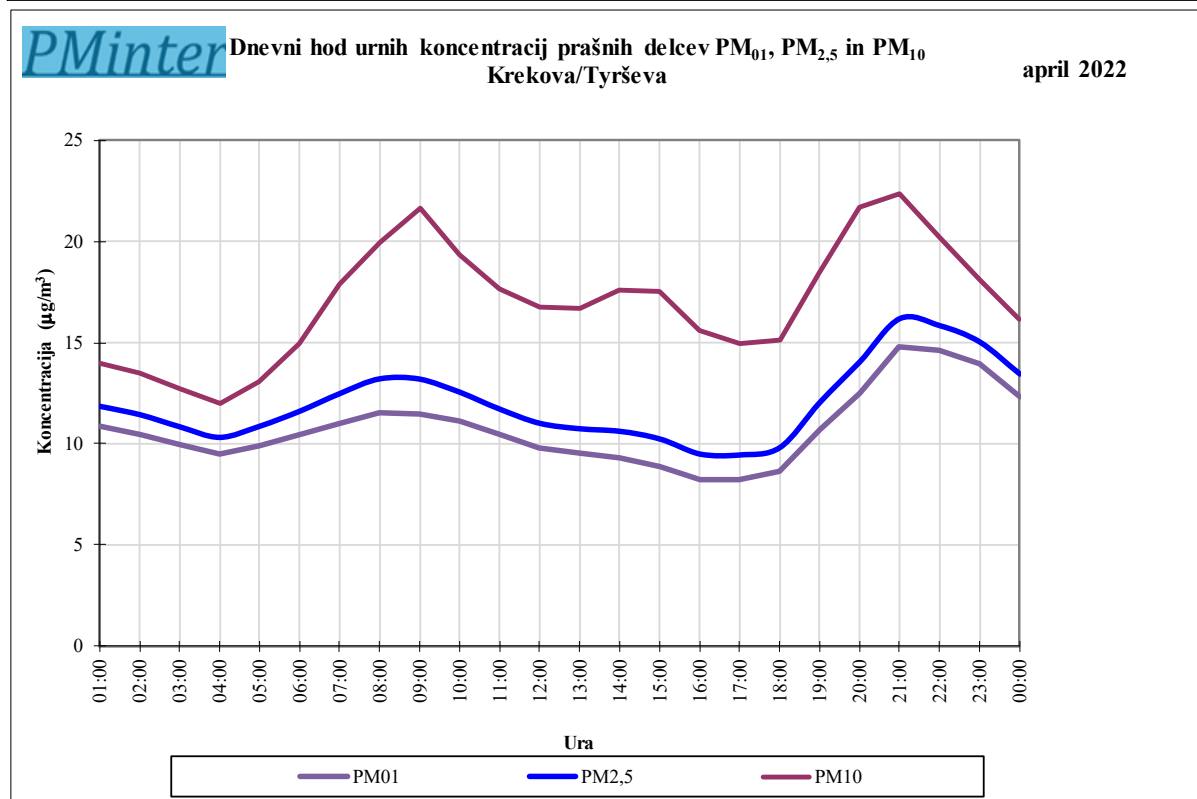
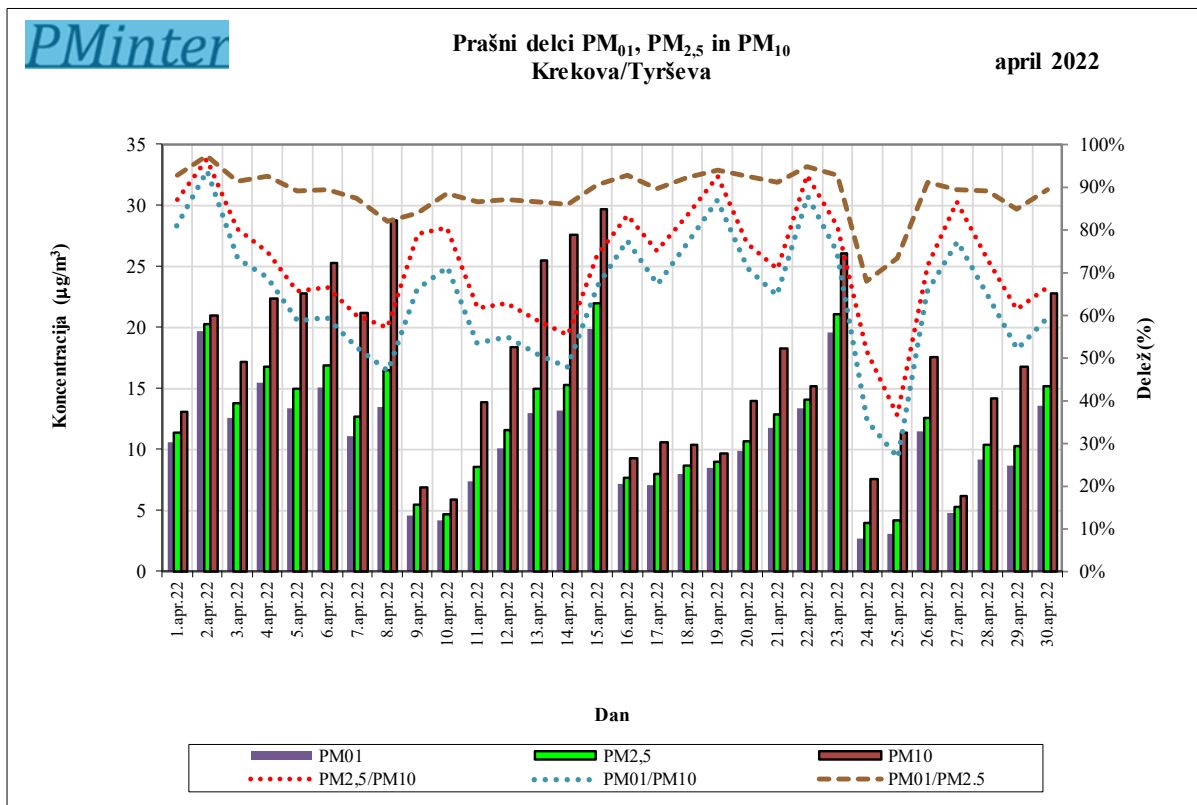

Priloga 7: meritve črnega ogljika na merilnem mestu Krekova/Tyrševa

Črni ogljik (BC)	Krekova/Tyrševa	PMinter	april 2022
Datum	Število urnih podatkov	Črni ogljik (BC) ($\mu\text{g}/\text{m}^3$)	Delež črnega ogljika iz kurjenja lesa (%)
01-apr-22	23	1,4	23
02-apr-22	24	1,3	30
03-apr-22	10		
04-apr-22	24	1,5	26
05-apr-22	24	1,8	23
06-apr-22	24	1,8	22
07-apr-22	24	1,5	20
08-apr-22	24	1,7	15
09-apr-22	24	0,7	28
10-apr-22	24	0,5	35
11-apr-22	24	1,2	25
12-apr-22	24	1,6	25
13-apr-22	24	2,0	23
14-apr-22	24	2,1	21
15-apr-22	24	2,3	20
16-apr-22	24	0,5	32
17-apr-22	24	0,5	34
18-apr-22	24	0,6	32
19-apr-22	24	1,1	20
20-apr-22	24	1,2	23
21-apr-22	24	1,3	26
22-apr-22	24	1,8	22
23-apr-22	24	1,5	19
24-apr-22	24	0,7	23
25-apr-22	24	1,0	21
26-apr-22	24	1,2	21
27-apr-22	24	0,4	32
28-apr-22	24	0,7	30
29-apr-22	24	0,8	22
30-apr-22	24	1,3	27
Delež veljavnih podatkov	98%		
Mesečno povprečje		1,2 $\mu\text{g}/\text{m}^3$	
Delež črnega ogljika (BC) iz kurjenja lesa		25,0 %	
Najvišja dnevna koncentracija		2,3 $\mu\text{g}/\text{m}^3$	

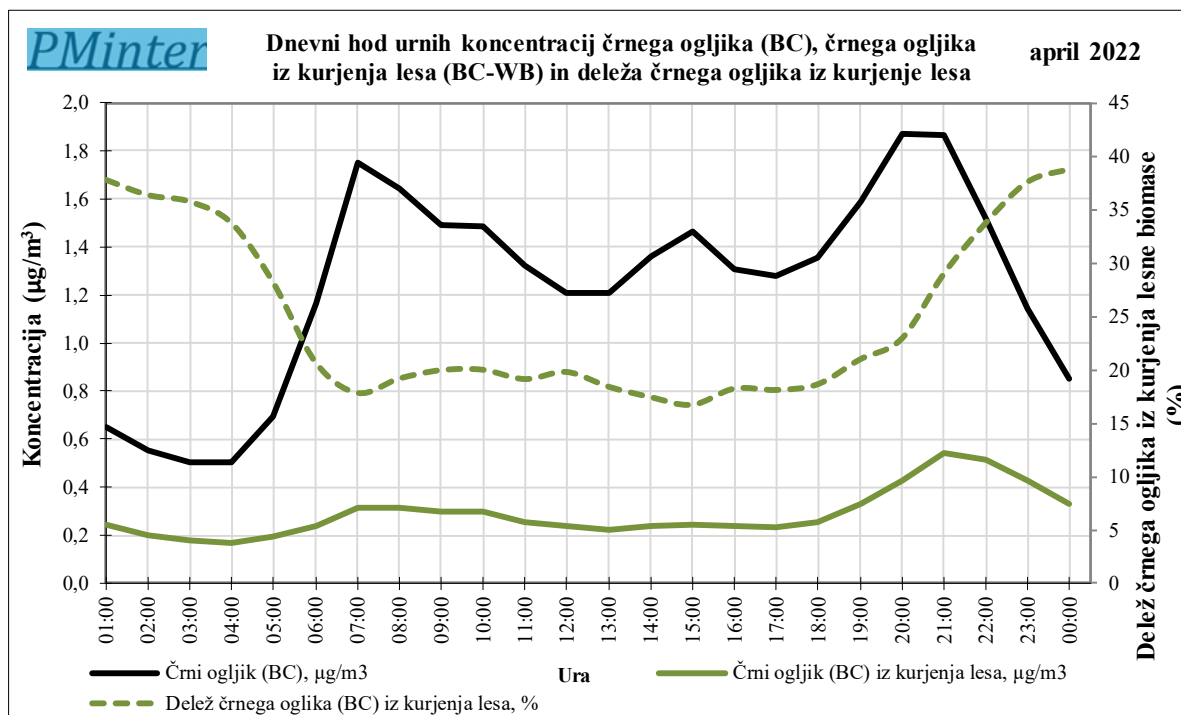
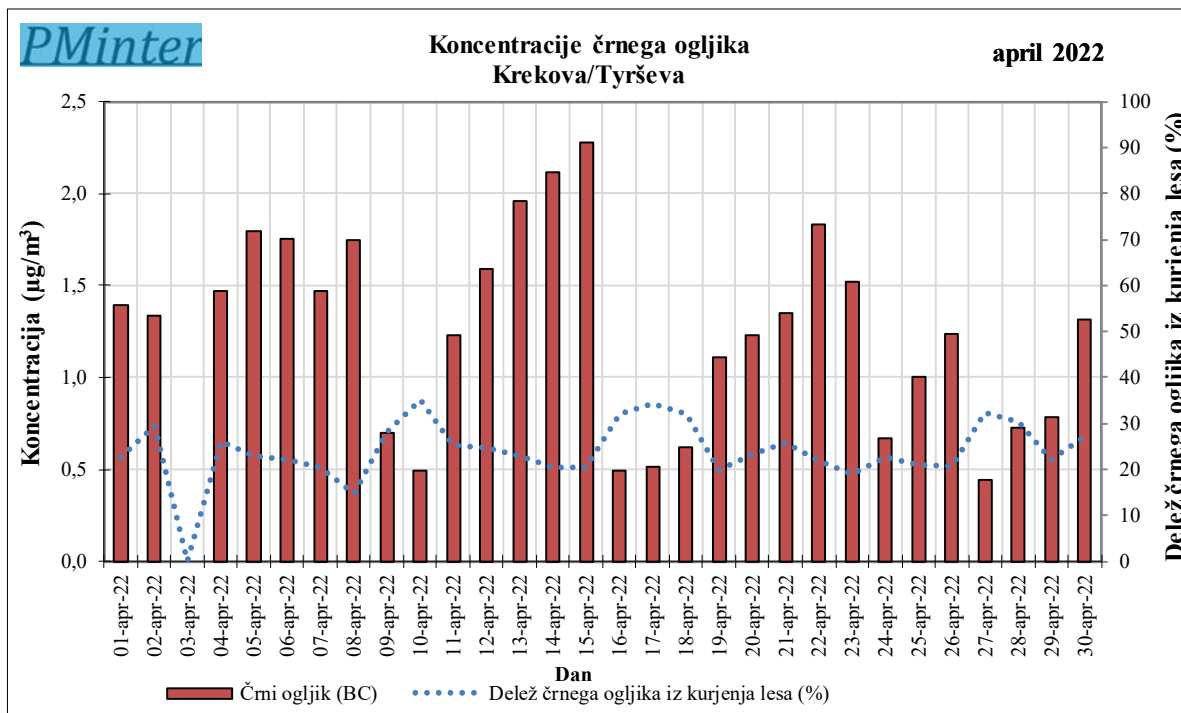

Vsebnost benzo(a)pirena v delcih PM₁₀ v ng/m³ (rezultati se vpišejo, ko so analize za določen mesec zaključene in so rezultati na voljo)

	Tezno (ng/m³)	Radvanje (ng/m³)	Ruše (ng/m³)	Miklavž (ng/m³)
Januar 2022	3,8	2,0	2,8	5,1
Februar 2022	1,5	1,1	1,4	1,8
Marec 2022	1,8	0,6	1,2	2,9
April 2022				
Maj 2022				
Junij 2022				
Julij 2022				
Avgust 2022				
September 2022				
Oktober 2022				
November 2022				
December 2022				