

**PREDAVANJE 04.03.2021 BB – CLEAN DELAVNICA**

**LUDVIK HRIBERŠEK**  
Energetski svetovalec mreže ENSVET

1



## EKO SKLAD

**Eko sklad, Slovenski okoljski javni sklad, specializiran za spodbujanje okoljskih naložb in izvajanje okoljske politike, ki jo določajo pristojna ministrstva.**

**Ključni finančni mehanizmi za spodbujanje naložb:**

- ugodna posojila
- subvencije (nepovratne finančne spodbude, pomoči)
  - dejavnosti ozaveščanja javnosti
- brezplačna energetska svetovanja za občane ENSVET

2



## EKO SKLAD - DEJSTVA

**30%**  
vrednosti naložbe v  
povprečju krije spodbuda

**90%**  
prijavljenih projektov dobi  
finančno spodbudo

**vse leto**  
so na voljo subvencije  
in kredit

3



### ZAKAJ SE ODLOČITI ZA UPORABOLESNIH GORIV ?

**Slovenija ima velik lesni potencial**

**OBNOVLJIVI VIR- varujmo planet**  
denarna spodbuda Eko sklada, v zadnjih 8 letih je bilo razdeljenih nad  
150 milj. eur nepovratnih sredstev, tudi kredit je zelo ugoden  
Občani imajo možnost se odločiti za kurilne naprave na polena,  
sekance ali pelete.

**Za socialno ogrožene občane je možna tudi 100 % denarna spodbuda**  
za kurilne naprave na lesna goriva, v primeru uporabe na polena le ta  
znaša max.8.000,00 eur

**V ESP po Sloveniji energetska svetovalci nudimo brezplačne**  
energetske nasvete, zanimanje je veliko.

4



## DENARNE SPODBUDE ZA JAVNI SEKTOR

KREDITI	
<a href="#">JP 61ONS17</a>	Javni poziv za kreditiranje okoljskih naložb občin v gradnjo novih skoraj nič-energijskih stavb splošnega družbenega pomena
<a href="#">JP 60LS17</a>	Javni poziv za kreditiranje okoljskih naložb lokalnih skupnosti
NEPOVRATNE FINANČNE SPODBUDE	
<a href="#">JP 48SUB-SKOB17</a>	Nepovratne finančne spodbude občanom za nove naložbe zamenjave starih kurilnih naprav v skupnih kotlovnica večstanovanjskih stavb, če je občina lastnica stanovanja
<a href="#">JP 82FS-PO20</a>	Finančne spodbude za nove naložbe v učinkovito rabo energije in obnovljive vire energije <b>SUBVENCIJA +KREDIT</b> , velja za vse razen za neposredne proračunske uporabnike

5



### DENARNE SPODBUDE NA PODROČJUMALIH KURILNIH NAPRAV NA LESNO BIOMASO

**Za novogradnje so denarne spodbude do 20 % priznanih stroškov naložbe, oz max. 2.000,00 eur**

**Za socialno ogrožene občane je možna tudi 100 % denarna spodbuda za kurilne naprave na lesna goriva, v primeru uporabe na polena le ta znaša max. 8.000,00 eur**

**V ESP po Sloveniji energetska svetovalci nudimo brezplačne energetske nasvete, zanimanje je veliko.**

6



## TOPLOTNA ČRPALKA ALI KURILNA NAPRAVA NA LESNA GORIVA

**Javni poziv 74 SUB –OB 19 velja za občane**

**Najprej se izvede investicija, nato se pošlje vloga na Eko sklad, razen pri socialno ogroženih, kjer je treba dobiti odločbo in šele takrat se lahko prične z investicijo.**

**Slovinci bi morali bolj investirati v sodobne kurilne in ogrevalne naprave, saj v času kurilne sezone, ko ni dalj časa padavin, skoraj ni kraja v Sloveniji, ko PM<sub>10</sub> prašni delci ne bi presegali mejne vrednosti.**

7



### *ZA KATERE MALE KURILNE NAPRAVEJE MOŽNA DENARNA SPODBUDA EKOSKLADA*

**Eko sklad ima na svoji spletni strani seznam kurilnih naprav, ki so subvencionirane**

**V okviru energetskega svetovanja se poudarimo, da samo redno vzdrževana in očiščena kurilna naprava ter dimovodne naprave zagotavljajo optimalne izpuste, seveda ob uporabi ustreznih kvalitete lesnih goriv! Na primer sodobne kurilne naprave s tako imenovano pirolizo lesa zahtevajo zračno suha lesna goriva.**

**Na območju MO Celje in MO Murska Sobota ni denarnih spodbud za male kurilne naprave na lesno biomaso, ker imata občini izvedeno daljinsko ogrevanje oz. distribucijo zemeljskega plina, enako določa Odlok aglomeracije Maribor**

8



EKO SKLAD  
SLOVENSKE OKOLJSKE  
JAVNI SKLAD

EN SVET  
NEODVISNO BREZPLAČNO  
ENERGETSKO SVETOVANJE

## PRIMERI DENARNIH SPODBUD ZAMALE KURILNE NAPRAVE

U DOVŠČINA	kotel na lesno biomaso - pelet nazivna moč kotla- p	1.229 kW	46	108.359
U DOVŠČINA	kotel na lesno biomaso - poler nazivna moč kotla- p	270 kW	10	24.086
932 PTUJ	centralno prezračevanje z vrač številu prezr. enot	15 kom	15	28.354
933 PTUJ	DC polnilne postaje za električ številu polnilnic	2 kom	1	9.970
934 PTUJ	energetski pregled v industriji prihranek energije	83 MWh/leto	1	4.900
935 PTUJ	gradnja ali nakup nizkoenergijj neto ogrevana površ	632 m2	4	33.278
936 PTUJ	kotel na lesno biomaso - pelet nazivna moč kotla- p	5.537 kW	14	33.100
937 PTUJ	kotel na lesno biomaso - poler nazivna moč kotla- p	18 kW	1	4.000
938 PTUJ	lokalno prezračevanje z vračan številu prezr. enot	78 kom	26	12.912
939 PTUJ	nakup novega vozila kategorijj številu novih električi	8 kom	8	51.000
940 PTUJ	peletna peč z vodnim toplotni nazivna moč kotla	81 kW	5	4.025
941 PTUJ	topl. izol. strehe ali stropa pro površina izolirane pl	265 m2	2	1.987
942 PTUJ	topl. izol. strehe ali stropa pro površina izolirane pc	1.422 m2	6	7.813
943 PTUJ	toplotna izolacija fasade površina izolirane fa	27.033 m2	58	284.295
944 PTUJ	vgradnja E-TČ po sistemu voda toplotna nazivna mo	78 kW	6	19.388
945 PTUJ	vgradnja E-TČ po sistemu zeml toplotna nazivna mo	36 kW	3	9.660
946 PTUJ	vgradnja E-TČ po sistemu zrak toplotna nazivna mo	1.422 kW	138	211.683
947 PTUJ	vgradnja naprave za samooskr inštalirana moč fotov	384 kVA	40	69.132
948 PTUJ	vozilo kategorije M1 številu vozil	9 kom	9	64.500
949 PTUJ	zamenjava zunanieea stavbneioovršina zame.st.ool	299 m2	20	27.584

9



EKO SKLAD  
SLOVENSKE OKOLJSKE  
JAVNI SKLAD

EN SVET  
NEODVISNO BREZPLAČNO  
ENERGETSKO SVETOVANJE

## LOKACIJA, EMISIJE, EKONOMIKA, IMAM MSE, V PRIMERJAVI Z LESNIMI GORIVI

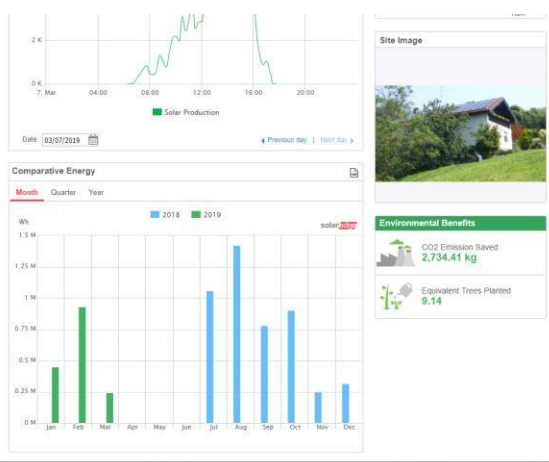

10

*V KATERO SMER SE MORAMO VSLOVENIJI USMERITI*

**Za občane:**

- Imamo velik lesni potencial, žal pa tudi veliko zelo zastarelih malih kurilnih naprav
- Naučimo se pravilno uporabljati lesna goriva
- Mladi investitorji se veliko odločajo za uporabo toplotnih črpalk v kombinaciji z MSE

**Za občine:**

- Spodbujanje usmeritve k dodani vrednosti pri predelavi lesa, ostanke pa seveda uporabiti v energetske namene.
- Osveščanjem s pomočjo medijev za spodbujanje rabe obnovljivih virov energije.

11



**Storite nekaj dobrega za prihodnost  
in  
izkoristite možnost pridobitve spodbud Eko sklada!**

**Hvala za vašo pozornost!  
LUDVIK HRIBERŠEK  
Email: ludvik.hribersek@siol.net**

**Eko sklad, Slovenski okoljski javni  
sklad  
Bleiweisova cesta 30, Ljubljana  
<https://ekosklad.si/>**

**ENSVET  
[www.ensvet.si](http://www.ensvet.si)**